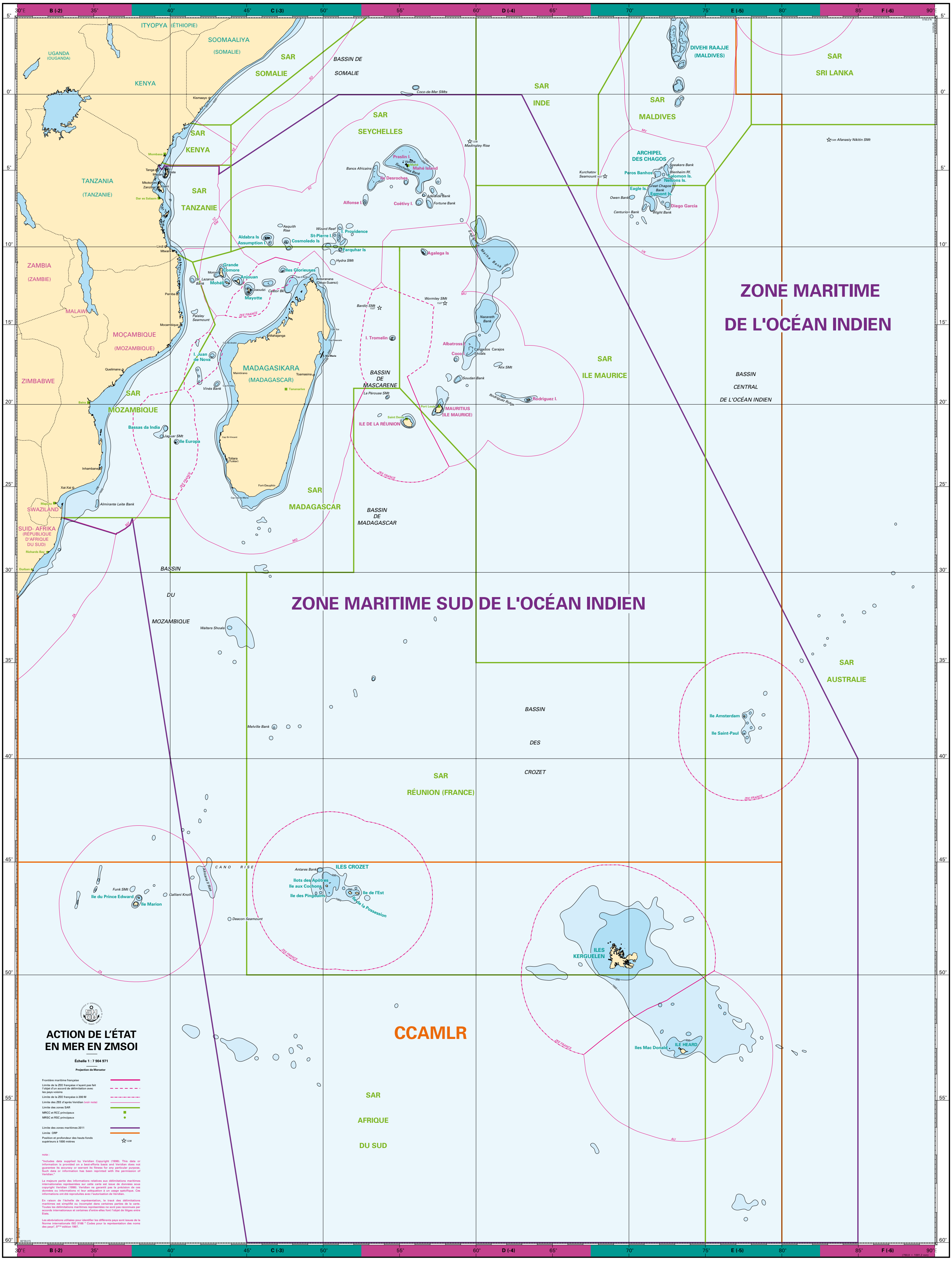

ACTION DE L'ÉTAT EN MER EN ZMSOI

Échelle 1 : 7 904 971

Projection de Mercator

Frontière maritime française

Limite de la ZEE française n'ayant pas fait l'objet d'un accord de délimitation avec les pays voisins

Limite de la ZEE française à 200 M

Limite des ZEE d'après Veridian (voir nota)

Limite des zones SAR

MRCC et RCC principaux

MRSC et RSC principaux

Limite des zones maritimes 2011

Limite ORP

Position et profondeur des hauts-fonds supérieurs à 1000 mètres

nota :

"Includes data supplied by Veridian Copyright (1998). This data or information is provided on a best-efforts basis and Veridian does not guarantee its accuracy or warrant its fitness for any particular purpose. Such data or information has been reprinted with the permission of Veridian."

La majeure partie des informations relatives aux délimitations maritimes internationales représentées sur cette carte est issue de données sous copyright Veridian (1998). Veridian ne garantit pas la précision de ces données ou informations ni leur adéquation à un usage spécifique. Ces informations ont été reproduites avec l'autorisation de Veridian.

En raison de l'échelle de représentation, le tracé des délimitations maritimes est simplifié ou incomplet dans certaines parties de la carte. Toutes les délimitations maritimes représentées ne sont pas reconnues par accords internationaux et certaines d'entre-elles font l'objet de litiges entre Etats.

Les abréviations utilisées pour identifier les différents pays sont issues de la Norme internationale ISO 3166 " Codes pour la représentation des noms des pays", 5ème édition 1997.

NE PAS UTILISER POUR LA NAVIGATION

SERVICE HYDROGRAPHIQUE ET OCEANOGRAPHIQUE DE LA MARINE — Publication 2010

© 2010 SHOM - FRANCE